

# Rapport d'inspection

**Date du rapport** 20/01/2010

**Société** ASVEDEC S.A.  
**Adresse** Avenue Louise 230  
1050 Bruxelles

**Client** ACP  
**Adresse du site** Av à  
1050 Bruxelles

**Thermographe** Van Ermen Emile **Contact**

## Mission

Localisation fuite chauffage dans l'appartement 4<sup>e</sup> droit

## Constatations

Dans la salle de bains un examen thermographique est réalisé, ainsi qu'un relevé avec l'hydromètre GANN UNI 1 qui constate une forte humidité à l'endroit marqué d'une croix.

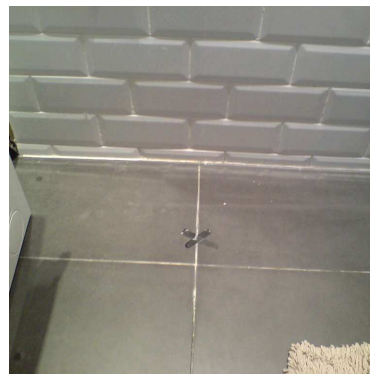
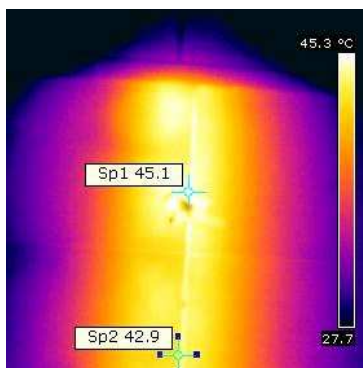

## Conclusions

La fuite doit se situer dans cette zone.

Fait à Bruxelles le 20 janvier 2010.